

# Mestská rada v PEZINKU

dňa: 16.06.2020

číslo: 18.07

---

## 18. Súhlasy a vecné bremená

**PREDKLADÁ:** Ing. arch. Igor Hianik, primátor mesta Pezinok  
**SPRACOVAL:** Martin Klemanič, právnik MsÚ v Pezinku

**Stanovisko komisie ÚPVaD zo dňa 21.05.2020:** odporúča MsR schváliť v predloženom znení (počet hlasov za 6 zo 6; proti 0; zdržal sa 0)

**Stanovisko komisie ekonomiky, financií a podnikania zo dňa 08.06.2020:** odporúča za obvyklých podmienok (počet hlasov za 6 zo 6; proti 0; zdržal sa 0)

## UZNESENIE MsR č. 2-xx/2020

Mestská rada v Pezinku

v zmysle zákona SNR č. 138/1991 Zb. o majetku obcí  
a § 3 ods. 2 písm. f) VZN č. 1/2019 o zásadách hospodárenia s majetkom Mesta Pezinok

**schvaľuje**  
**uzavretie zmluvy o budúcej zmluve o zriadení vecného bremena**

**ŽIADATEL:** M.Z.

**VLASTNÍK:** Mesto Pezinok, sídlo: Radničné nám. č. 7, Pezinok, IČO: 00 305 022

**PREDMET:** Zriadenie vecného bremena na pozemku vlastníka pre účely preukázania vzťahu k pozemku v súvislosti s vybudovaním prípojky elektrického napätia pre potreby ohlásenia drobnej stavby.

- parc. reg. „E“ č. **2530/1**, druh: Zastavaná plocha a nádvorie – 1659m<sup>2</sup>, v k.u. Grianva, okres Pezinok, na Lv č. 1872
- parc. reg. „E“ č. **2742**, druh: Zastavaná plocha a nádvorie – 2201m<sup>2</sup>, v k.u. Grianva, okres Pezinok, na Lv č. 1872

**ÚČEL:** Preukázanie vzťahu k pozemku.

**ODPLATA:** 10,-€/bm

**OSOBITNÁ  
PODMIENKA:**

## Dôvodová správa

Žiadateľ žiada o zriadenie vecného bremena na časti pozemku, ktorého vlastníkom je Mesto Pezinok pre potreby ohlásenia drobnej stavby.

Žiadateľ ma záväzky voči mestu vysporiadané.

### Spôsob udelenia súhlasu:

Mestská rada je oprávnená dávať súhlas pre účely územného konania podľa § 3 ods. 2 písm. f) VZN mesta Pezinok č. 1/2019.

V položke príprava sú uložené podklady:

01. Žiadosť o vyjadrenie
02. Situácia
03. LV. č.1302
04. LV č. 1872
05. Výrez z katastrálnej mapy
06. Ortomapa
07. Fotodokumentácia

Spracoval dňa 10.06.2020

Mgr. Martin Klemanič

**Obr. 1 – Výrez z katastrálnej mapy**

Mapa KN k 02.01.2020



ORTO apríl 2018

1:1000

**Obr. 2 - Ortomapa**

Mapa KN k 02.01.2020

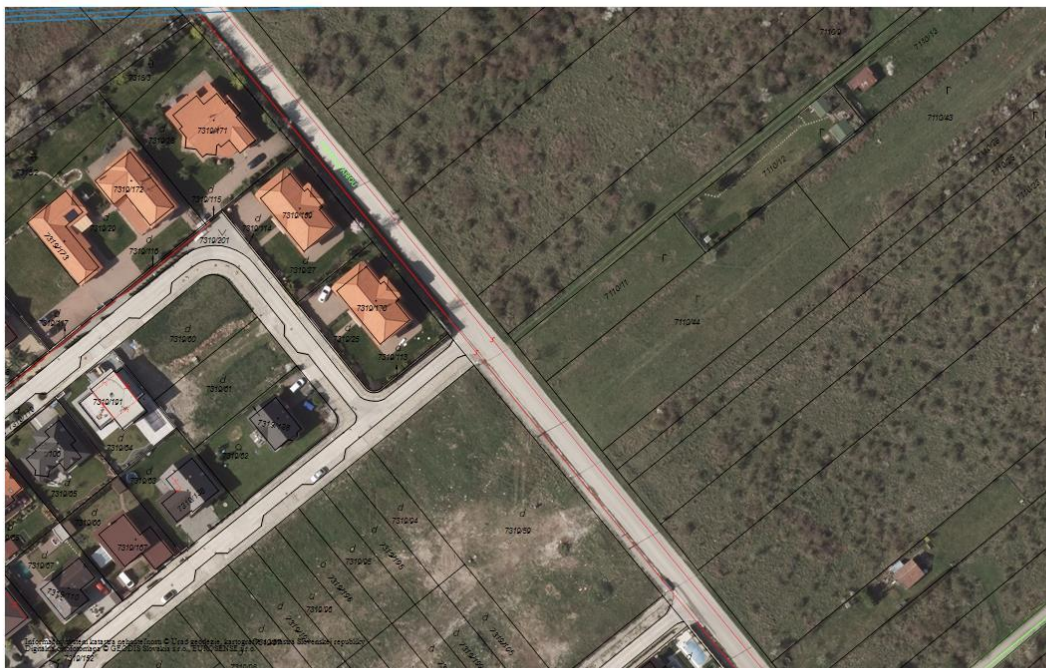

ORTO apríl 2018

1:1000