

# Mestská rada v PEZINKU

dňa: 16.06.2020

číslo: 18.05

## 18. Súhlasy a vecné bremená

**PREDKLADÁ:** Ing. arch. Igor Hianik, primátor mesta Pezinok  
**SPRACOVAL:** Martin Klemanič, právnik MsÚ v Pezinku

**Stanovisko komisie ÚPVaD zo dňa 21.05.2020:** odporúča MsR schváliť v predložennom znení (počet hlasov za 4 zo 6; proti 0; zdržal sa 2)

**Stanovisko komisie ekonomiky, financií a podnikania zo dňa 08.06.2020:** súhlasí s trasovaním za obvyklých podmienok, avšak s podmienkou prípojku zriadiť na vlastnom pozemku – hlasovanie (počet hlasov za 6 zo 6; proti 0; zdržal sa 0)

## UZNESENIE MsR č. 2-xx/2020

Mestská rada v Pezinku

v zmysle zákona SNR č. 138/1991 Zb. o majetku obcí  
a § 3 ods. 2 písm. f) VZN č. 1/2019 o zásadách hospodárenia s majetkom Mesta Pezinok

**schvaľuje**  
**uzavretie zmluvy o budúcej zmluve o zriadení vecného bremena**

**ŽIADATEĽ:** Z.N.  
**VLASTNÍK:** Mesto Pezinok, sídlo: Radničné nám. č. 7, Pezinok, IČO: 00 305 022

**PREDMET:** Zriadenie vecného bremena na pozemku vlastníka pre účely preukázania vzťahu k pozemku v súvislosti s vybudovaním prípojky elektrického napätia pre potreby ohlásenia drobnej stavby.

- parc. reg. „C“ č. **6798/1**, druh: Zastavan. plocha a nádvorie – 12109m<sup>2</sup>, v k.u. Pezinok, okres Pezinok, na Lv č. 5472

**ODPLATA:** 10,-€/bm

**ÚČEL:** Preukázanie vzťahu k pozemku.

**OSOBITNÁ  
PODMIENKA:**

## Dôvodová správa

Žiadateľ žiada o zriadenie vecného bremena na časti pozemku, ktorého vlastníkom je Mesto Pezinok pre potreby ohlásenia drobnej stavby.

Žiadateľ má záväzky vysporiadané.

Spôsob udelenia súhlasu:

Mestská rada je oprávnená dávať súhlas pre účely územného konania podľa § 3 ods. 2 písm. f) VZN mesta Pezinok č. 1/2019.

V položke príprava sú uložené podklady:

01. Žiadosť o vyjadrenie
02. Situácia
03. LV č. 11780
04. LV č. 5472
05. Výrez z katastrálnej mapy
06. Ortomapa
07. Fotodokumentácia

Spracoval dňa 10.06.2020

Mgr. Martin Klemanič

Obr. 1 – Výrez z katastrálnej mapy

Mapa KN k 02.01.2020



ORTO apríl 2018

1:1000

Obr. 2 - Ortomapa

Mapa KN k 02.01.2020

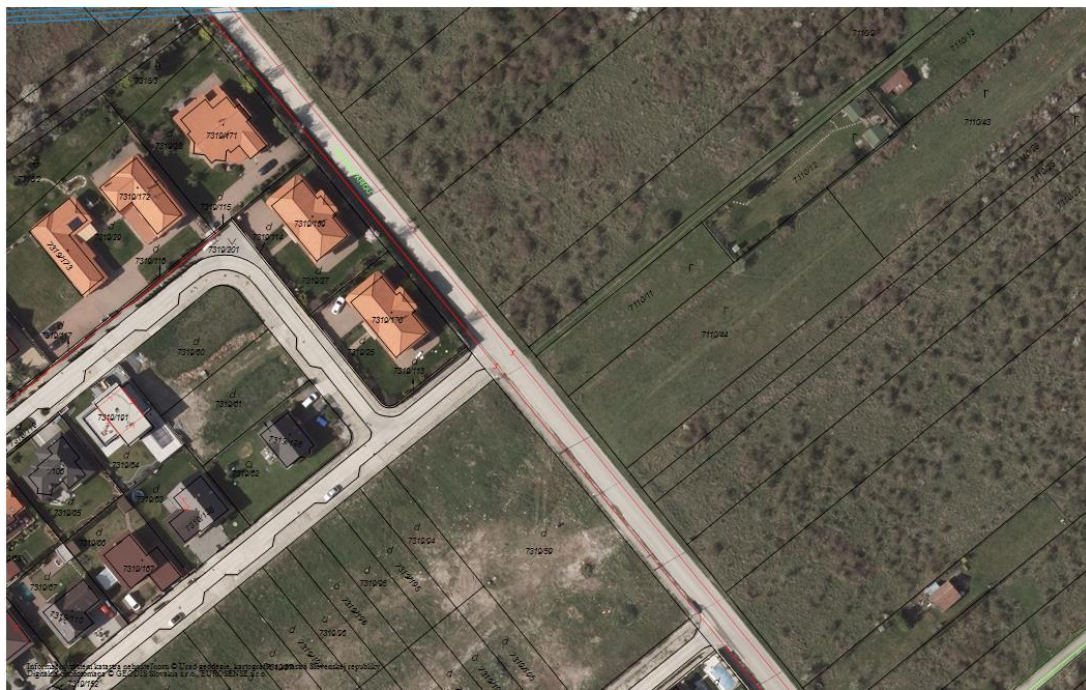

ORTO apríl 2018

1:1000